



# SOLIDWORKS Tips

## Cambiar formato de fecha en almacén PDM

Documento N°110

En ocasiones nos puede interesar cambiar el formato de fecha ya sea por que se configuró de manera incorrecta, por que no coincide con otros criterios o simplemente por que se ha decidido hacer un cambio de formato.

Además, en las tarjetas de PDM, según de donde cojamos el valor de fecha, puede que use el formato definido en Windows en vez del de PDM.

Por lo tanto, conviene hacer coincidir ambos formatos. Pero no pasa nada, cambiarlo es extremadamente sencillo.

Lo primero es acceder a la administración de PDM e iniciar sesión en el almacén con el usuario Admin.

Una vez iniciado, clic derecho en el nombre y clic en **Propiedades**

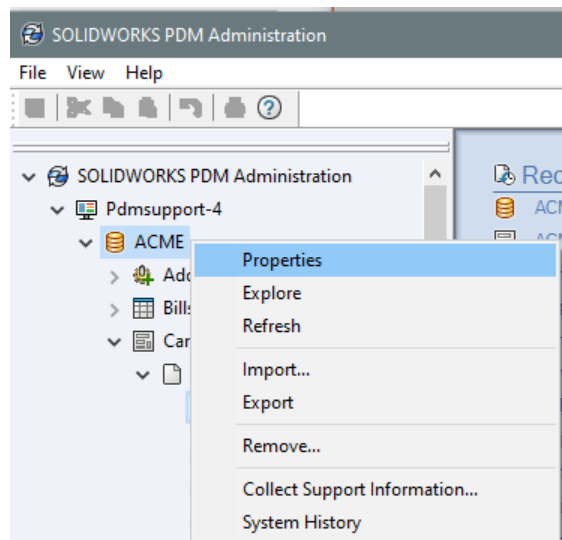



# SOLIDWORKS Tips

## Cambiar formato de fecha en almacén PDM

Documento N°110

Dpto. Soporte al Cliente de SOLIDBI

En la ventana que aparece simplemente basta con elegir en el desplegable el formato que se desee definir

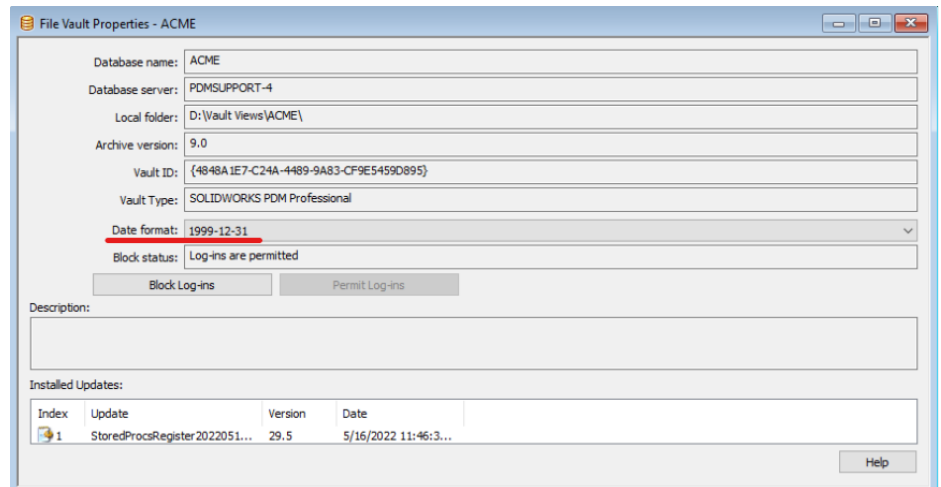

¡Pruébalo ya!

### CONTACTO SOLIDBI



www.solid-bi.es



943 453 650



hablamos@solid-bi.es